■ 防衛・宇宙・航空分野EMC試験　適用試験周波数範囲

試験規格		試験項目例	試験実施の可否
伝導妨害	MIL-STD-461E, F, G	CE101	○
		CE102	○
		CE106	○(~18GHz)
	RTCA/DO-160	Sec.21	○
放射妨害	MIL-STD-461E, F, G	RE101	○
		RE102	○(~18GHz)
	RTCA/DO-160	Sec.21	○
伝導感受性	MIL-STD-461E, F, G	CS101	○
		CS109	○
		CS114	○
	RTCA/DO-160	Sec.18	○
		Sec.20	○
放射感受性	MIL-STD-461E, F, G	RS101	○
		RS103	○(~18GHz)
	RTCA/DO-160	Sec.20	○(~18GHz)
伝導性過渡妨害感受性	MIL-STD-461E, F, G	CS115	○
		CS116	○
		CS117	○(内部機器)
	MIL-STD-461F	CS106	○
	MIL-STD-462	CS 06	○
	RTCA/DO-160	Sec.17	○
		Sec.19	○
		Sec.22	○(試験レベル3まで)

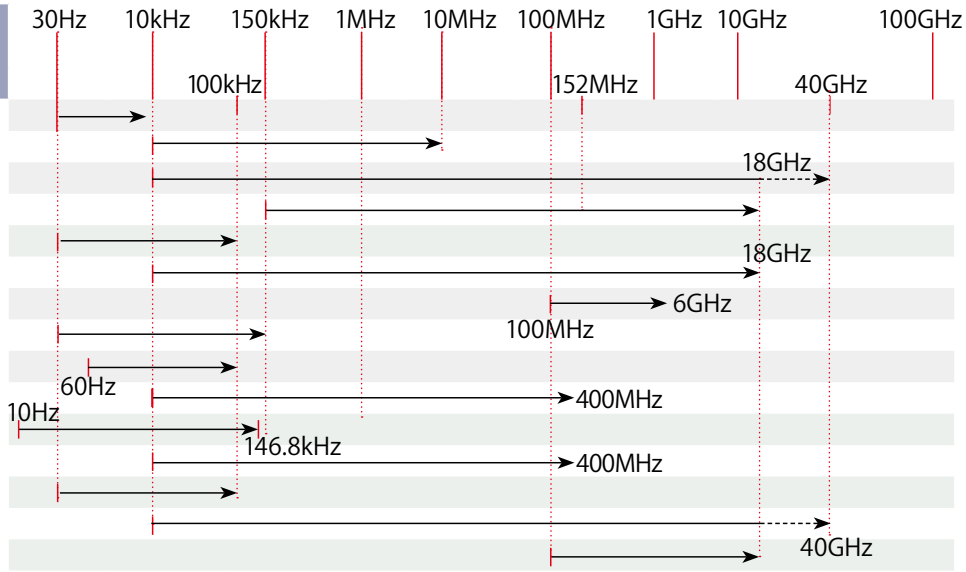

お問い合わせ先

株式会社 e・オータマ

登戸試験所　TEL: **044-911-8601**

EMC試験　Email: **t2_emc@e-ohtama.jp**

EMCノイズ対策　Email: **t3_noise@e-ohtama.jp**

登戸試験所　〒214-0014　神奈川県川崎市多摩区登戸294　TEL: 044-911-8601　FAX: 044-911-8621

https://www.e-ohtama.jp

OHTAMA
e-OHTAMA